

En résumé:

**Lorsque je découvre un objet,
une épave ou un site sous-marin :**

Je ne prélève rien ;

Je ne porte pas atteinte au site ;

**Je m'assure d'avoir les repères suffisants
pour pouvoir retrouver le site
(enseignures ou GPS) ;**

**Sous 48 h, je préviens les autorités
compétentes.**

**UNE BONNE RAISON POUR NE PAS
PORTER ATTEINTE AUX SITES :**

**Un objet qui a séjourné dans l'eau de mer
nécessite un traitement. Sans traitement
approprié l'objet va se déliter pour finir en
poussière.**

La commission archéologique de la Fédération Française d'Études et de Sports Sous-Marins œuvre depuis des années, à travers ses clubs et ses commissions, à la découverte, à l'étude et à la préservation du patrimoine submergé.

Elle propose des formations ouvertes à tout licencié âgé de plus de 18 ans et titulaire du niveau 2 de plongée.

L'archéologie sous marine s'exerce dans le cadre légal et sous le contrôle du DRASSM (Département des Recherches Archéologiques Subaquatiques et Sous-Marines - Ministère de la Culture) qui délivre les autorisations de prospection et de fouilles.

En Languedoc-Roussillon, des clubs de plongée œuvrent avec des bénévoles à la préservation du patrimoine submergé de notre région.



**N'hésitez pas à vous renseigner auprès d'un des 400 clubs
de la région ou à l'adresse ci-dessous:**

Commission Archéologique Délégation Languedoc Roussillon :

Maison Départementale des Sports

200 avenue du Père Soulas 34094 Montpellier Cedex

Tél. MDS Montpellier : 04 67 41 78 35

Tél. siège CIR PM (Labège) : 05 31 61 53 70

courriel : president.archeologie@ffessmpm.fr

site internet : www.ffessmpm.fr

Fédération Française d'Études
et de Sports Sous-Marins



comité

Pyrénées Méditerranée

**Préservez
notre patrimoine
sous-marin !**



Le Languedoc Roussillon : Un patrimoine sous-marin et subaquatique exceptionnel.



Depuis la Préhistoire, les fleuves et le littoral de notre région sont fréquentés par l'homme.

Dans l'Antiquité, notre région fut un haut lieu de commerce et d'échange (fondation d'Agde par les Grecs). Narbonne fondée en 118 av. JC. fut le deuxième port de la Méditerranée occidentale antique après Rome.

Ces activités portuaires ont perduré du Moyen-Age (croisades, commerce) jusqu'à nos jours.

Plus de deux cents sites archéologiques sous-marins (en mer) ou subaquatiques (en eau douce) ont été répertoriés.

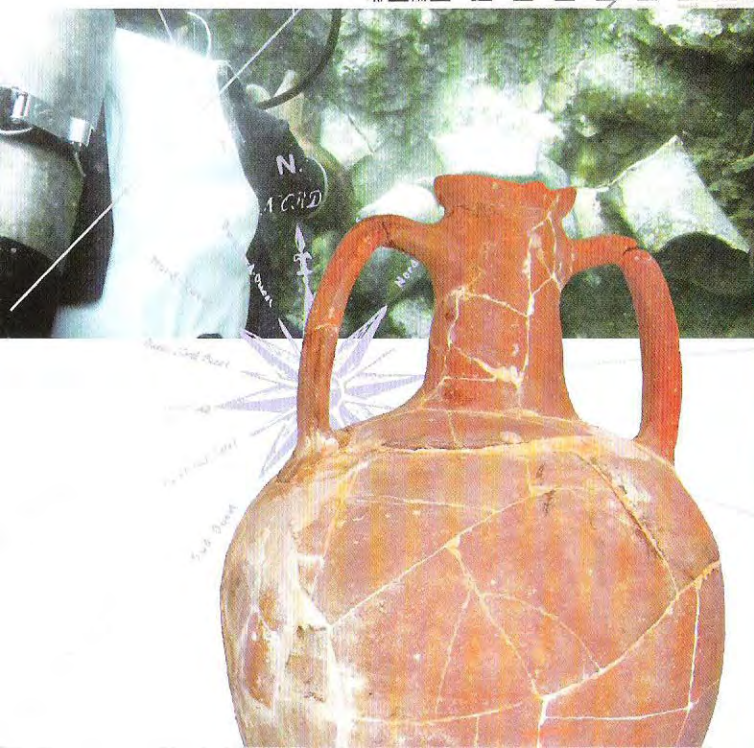

Un patrimoine en danger !

Ce patrimoine est mis en danger par des pilliers comme par des plongeurs de bonne foi. Les clubs de plongées pratiquant l'archéologie connaissent les menaces qui pèsent sur les vestiges du passé. En effet, les petits gestes, (prélèvements, coups de palmes etc.) détruisent le contexte archéologique de l'objet ou du site.

Un exemple : les amphores. Elles indiquent souvent la présence d'un site archéologique et elles permettent de le dater. En dehors de leur contexte, elles perdent leur intérêt archéologique.



Ce que dit la loi:

L'Obligation de déclaration.

Toute personne qui découvre un bien culturel maritime est tenue de le laisser en place et de ne pas y porter atteinte. Elle doit dans les 48 heures de la découverte ou de l'arrivée au port en faire la déclaration à l'autorité administrative (Art. L 532-3 du code du patrimoine).

Constituent des biens culturels maritimes : Les objets, épaves, ou plus généralement les vestiges qui présentent un intérêt préhistorique, archéologique ou historique.

Des peines sévères :

De 3 700 € d'amende pour l'absence de déclaration à 4 500 € d'amende et 2 ans de prison pour la vente ou l'achat d'un bien culturel maritime sans autorisation.

La déclaration récompensée

Toute personne qui a découvert et déclaré un bien maritime peut bénéficier d'une récompense dont la nature ou le montant est fixé par l'autorité administrative (Art. L 532-6).

Où déclarer une découverte ? :

DIRECTION INTERDÉPARTEMENTALE DES AFFAIRES MARITIMES - AUDE ET PYRÉNÉES-ORIENTALES

1, rue des Paquebots 66660 Port Vendres

Téléphone : 04 68 98 34 80

Télécopie : 04 68 82 47 90

Courriel : didam-Pyrenees-Orientales-Aude@equipement.gouv.fr

DIRECTION INTERDÉPARTEMENTALE DES AFFAIRES MARITIMES - HÉRAULT ET GARD

16, rue Hoche - BP 472 34207 Sète Cedex

Téléphone : 04 67 46 33 00

Télécopie : 04 67 74 30 00

Courriel : DRAM-Languedoc-Roussillon@equipement.gouv.fr

VOUS POUVEZ, PARALLÈLEMENT À LA DÉCLARATION, EN INFORMER :

LE DRASSM

Contact : Marie-Pierre JEZEGOU (ingénieur d'études)

147 plage de l'Estaque 13016 Marseille

Téléphone : 04 91 14 28 00

Courriel : marie-pierre.jezegou@culture.gouv.fr